

### Inquadramento e aree esterne



Inquadramento territoriale scala 1:5000

### Il Parco Archeologico di Sibari e il Museo della Sibaritide

Il Parco archeologico di Sibari, ubicato nell'area periferica del comune di Cassano allo Jonio, è un Istituto del Ministero della Cultura dotato di autonomia di speciale che esercita le sue competenze nell'ambito della tutela, della valorizzazione e della fruizione pubblica in accordo al D.P.C.M. n. 76 del 26 giugno 2019. L'istituto si caratterizza come un complesso archeologico - museale composto da 4 aree di rilievo: Il Museo nazionale archeologico della Sibaritide, l'area archeologica del Parco del Cavallo, l'area archeologica di Casa Bianca e il Museo archeologico nazionale di Amendolara (CS).

Il Museo della Sibaritide, posto nelle immediate vicinanze della vasta area archeologica di Sibari-Thurii-Copia, è allestito in un edificio moderno, progettato dall'arch. R. Wallach negli anni Ottanta e allestito negli anni Novanta del Novecento. Raccoglie i reperti rinvenuti nel corso delle decennali indagini archeologiche condotte nel centro antico e nei siti più significativi della Sibaritide e illustra con oggetti straordinari la lunga storia del territorio.

### Abaco delle Criticità

- Il parcheggio per persone con disabilità non risulta essere adeguatamente segnalato né opportunamente dimensionato, risulta inoltre essere assente un'adeguata barriera che impedisca alle auto di creare ostacoli lungo il percorso pedonale.
- Lungo il percorso esterno sono presenti diversi ostacoli che limitano gli spostamenti: alberi, auto che sporgono dagli stalli.
- La pendenza della rampa non permette la mobilità autonoma alle persone con disabilità motoria.
- L'accesso alla struttura/complesso non è riconoscibile: manca adeguato contrasto cromatico e segni esteriori di identificabilità.
- La struttura non risulta essere provvista di percorso tattilo-plantare necessario per l'accesso alle persone con disabilità visiva.
- Non è presente una bacheca informativa accessibile all'esterno della struttura.

Sul piano dell'orientamento e della mobilità non risultano accorgimenti specifici idonei a realizzare l'accessibilità a favore di persone con disabilità motorie, visive, uditive e cognitive

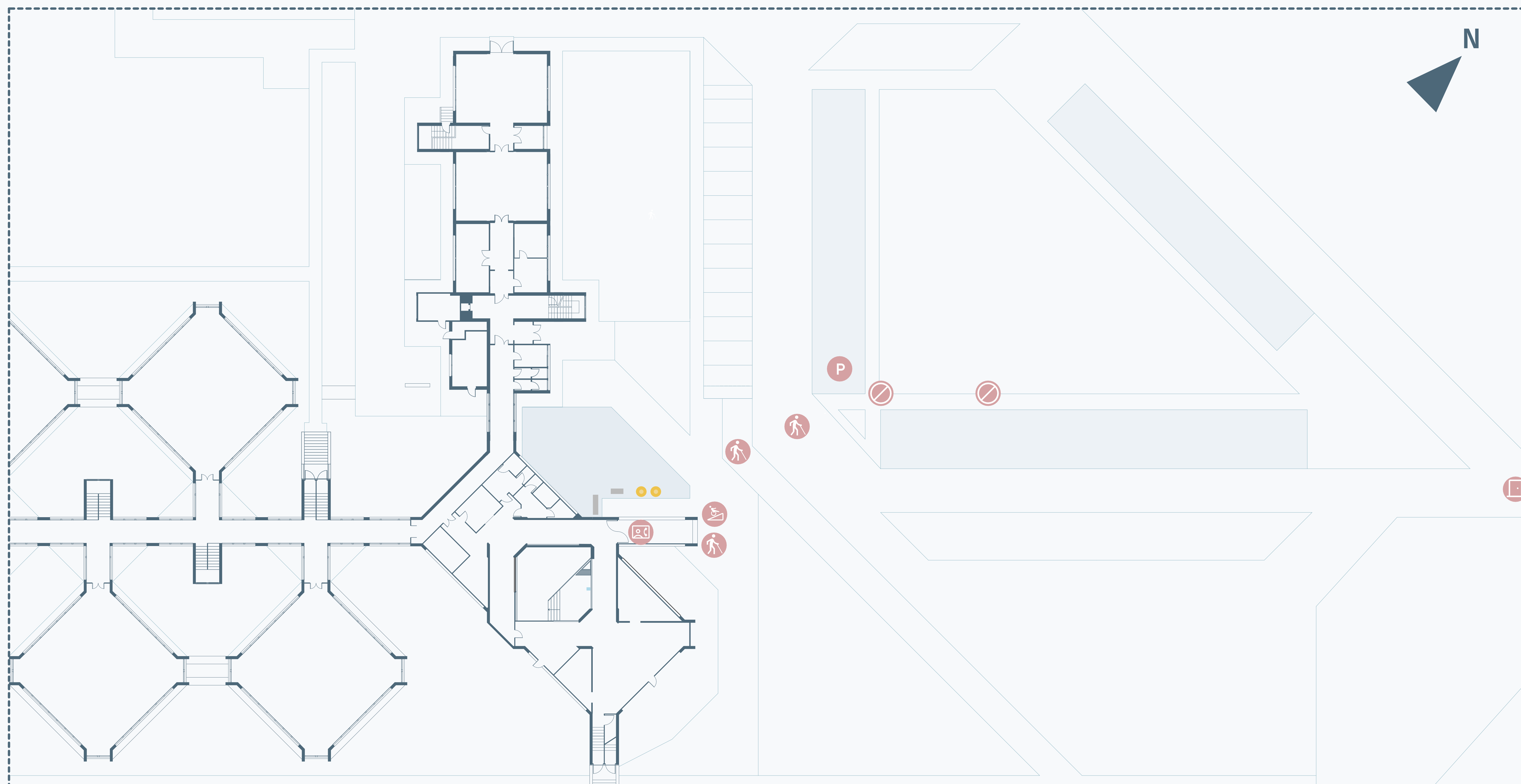

1-Aree Esterne scala 1:200



Individuazione area in esame scala 1:1000